

La deforestación en la provincia de Santiago del Estero, entre los años 1998 y 2002, es de 306.055 hectáreas

Como resultado de la deforestación en la provincia, los bosques nativos muestran una notoria disminución entre los años analizados. Además, a causa de este proceso, hay áreas de tierras forestales que se han fragmentado entre los años 1998 y 2002, y por lo tanto han pasado a la categoría de *Bosques rurales*, representando aproximadamente unas 60.000 ha.

Es importante destacar que alrededor de unas 120.000 ha de bosque nativo sufrieron procesos de degradación en esta provincia.

La mayoría de las áreas desmontadas están localizadas en la zona este de la provincia siendo los departamentos más afectados los de Moreno, General Taboada y Alberdi (Figura 6 y Tabla 3). A su vez, se observa una tendencia entre la proporción de superficie deforestada y la disponibilidad hídrica en las distintas áreas de la provincia de Santiago del Estero, siendo mayor cuanto mayor es el nivel de precipitaciones (Figura 6 y Figura 7).



Figura 6. Deforestación durante el período 1998 – 2002 en la provincia de Santiago del Estero.

Departamento	Superficie deforestada (ha)	Departamento	Superficie deforestada (ha)
Moreno	91.712	Río Hondo	3.417
General Taboada	38.802	Banda	2.291
Alberdi	37.118	Loreto	2.122
Juan F. Ibarra	21.101	Guasayán	1.851
Ojo de Agua	14.923	Mitre	1.811
Jiménez	13.943	Sarmiento	1.613
Pellegrini	12.958	Salavina	1.507
Aguirre	11.630	San Martín	1.457
Choya	8.580	Silipica	873
Belgrano	7.735	Atamisqui	780
Quebrachos	6.675	Rivadavia	74
Figuroa	6.388		
Copo	4.874		
Avellaneda	4.277		
Capital	3.782		
Robles	3.761		

Tabla 3.
Superficie deforestada durante el período 1998 - 2002 de los distintos departamentos que componen la provincia de Santiago del Estero.

Figura 7.
Precipitación anual (en mm) correspondiente a las diferentes zonas de la provincia de Santiago del Estero.

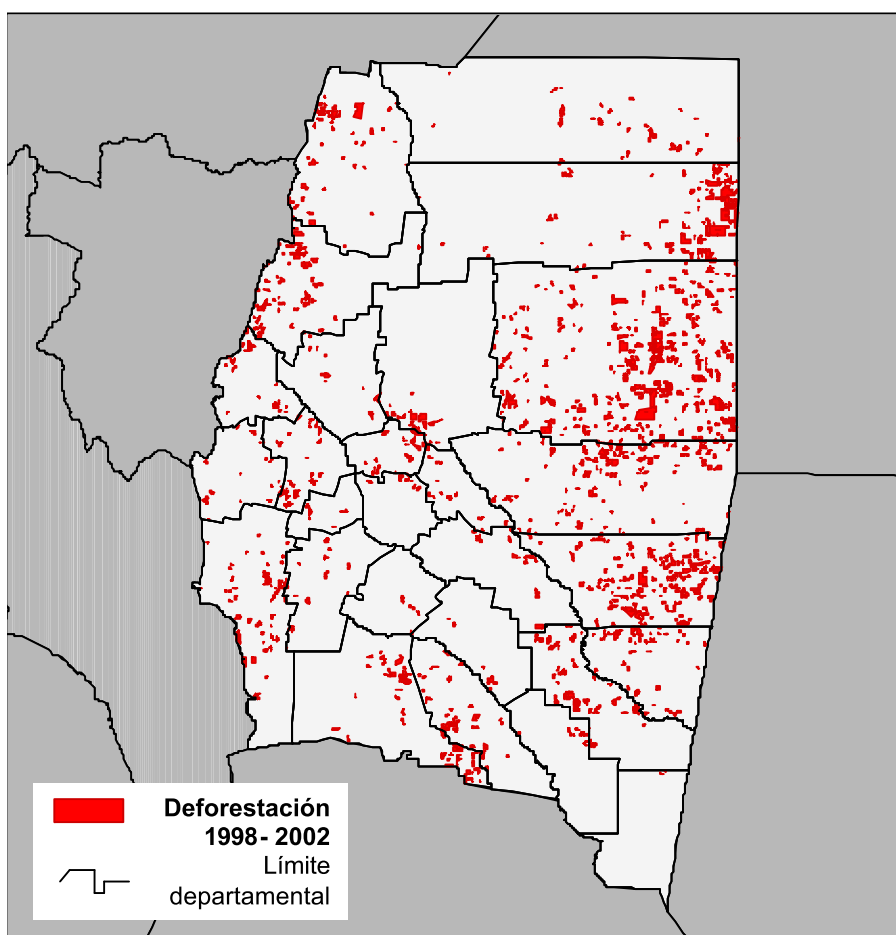